

Samedis de préparation

L1 Santé



Pour devenir médecin, dentiste, pharmacien, sage-femme ou kinésithérapeute, il faut être admis via Parcoursup en première année à l'université en Licence Santé.

Il vous faudra alors mobiliser toute votre énergie pour réussir le concours de fin de première année, sachant qu'en moyenne seuls 30 % des étudiants accèdent à la 2^e année.

Notre partenaire MEDISUP propose une préparation permettant de prendre de l'avance : familiarisation avec les cours universitaires, entraînement aux QCM et acquisition d'une méthodologie adaptée. Elle peut être suivie dès la Première ou la Terminale.

— **OBJECTIFS PÉDAGOGIQUES** —

- Consolidation des matières de spécialité : biophysique, chimie, biostatistique.
- Anticipation des matières des sciences biomédicales : anatomie, histologie, biologie cellulaire, biochimie, embryologie.
- Mise en situation pratique : ateliers et simulations médicales.
- Séances personnelles encadrées (SPE) : méthodologie, accompagnement Parcoursup.

— **PROFIL** —

- Elèves de classe de première et terminale à spécialités scientifiques
- exclusivement sur inscription préalable auprès du lycée (minimum 10 élèves par groupe)



— **INTERVENANTS** —

Enseignants, ostéopathes et étudiants en médecine vous accompagnent pour transmettre à la fois les contenus et la réalité des études de santé.

— **RAISONNEMENT CLINIQUE** —

“Body Interact” est un simulateur numérique de raisonnement clinique basé sur l’intelligence artificielle. Il vous permettra de vous entraîner à la prise en charge de patients virtuels dans un environnement réaliste et interactif.

Ce simulateur propose :

- plus de 170 cas cliniques validés par des institutions de référence (cardiologie, AVC, etc.), classés par niveaux (basique à expert)
- une évolution en temps réel de l’état des patients selon les décisions prises
- des gestes cliniques, examens physiques, tests médicaux et traitements intégrés

L’outil favorise l’apprentissage du raisonnement clinique, la prise de décision, l’esprit critique et le travail en équipe.

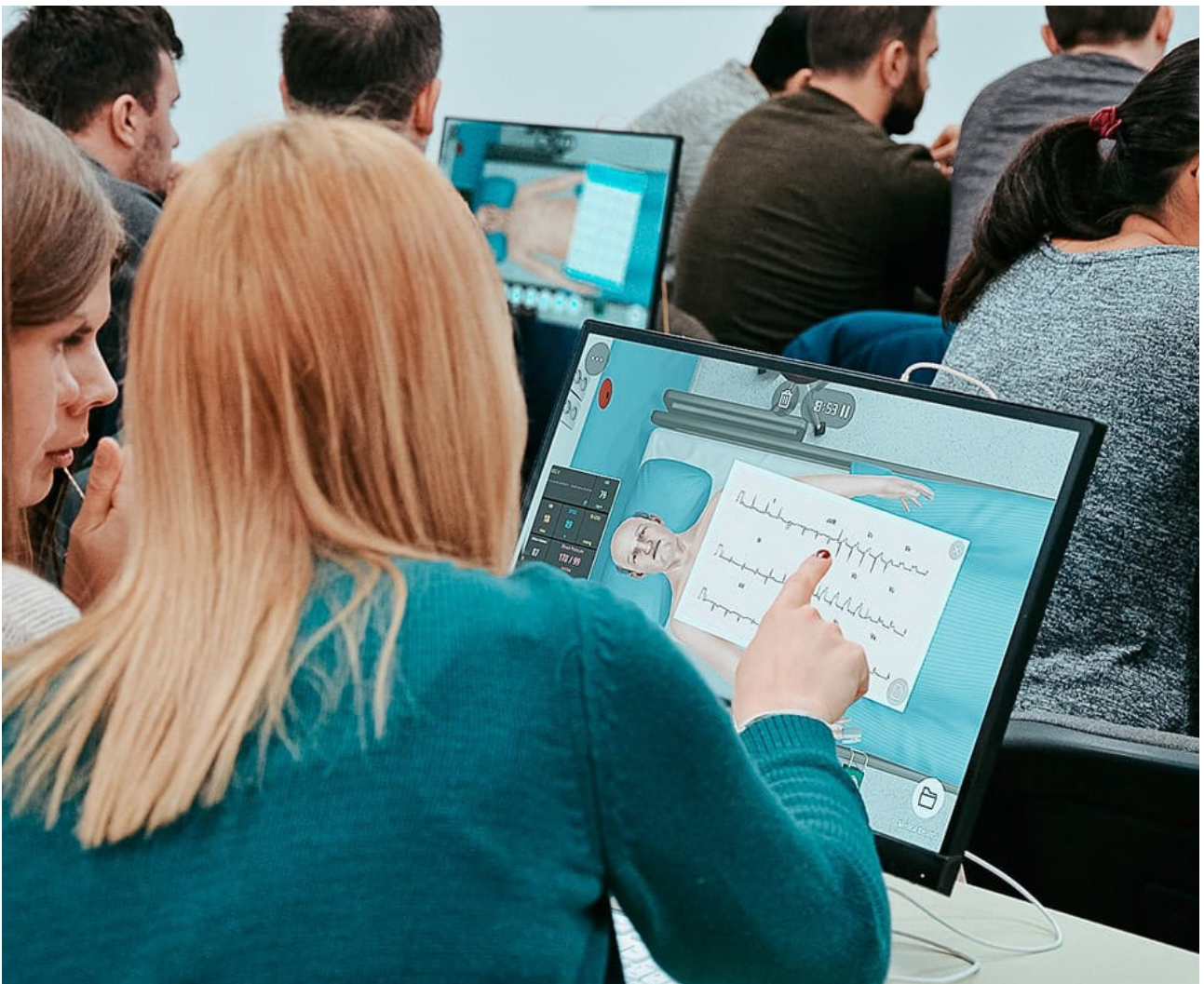

DÉTAIL DES SÉANCES 2026-2027

Séances de 8h30 à 12h45 (8h30-10h30 & 10h45-12h45)

En première : 20 séances de 2h, en terminale : 32 séances de 2h

Samedis	Première	Terminale
26 septembre	-	Simulation & Anatomie
3 octobre	-	Histologie & SPE
10 octobre	Simulation & Anatomie	Biocell & Chimie
7 novembre	-	Biochimie & Biophysique
21 novembre	Histologie & SPE	Simulation & Physiologie
5 décembre	Chimie & Biocell	Biocell & Chimie
9 janvier 2027	-	Histologie & Anatomie
23 janvier	Physiologie & Biochimie	Biochimie & Biophysique
6 février	Biophysique & simulation	Embryologie & Anatomie
13 février	Physiologie & Biocell	Simulation & SPE
13 mars	-	Biocell & Anatomie
20 mars	-	Histologie & Biostatistiques
3 avril	Anatomie & Embryologie	Simulation & Anatomie
Mercredi 7 avril	Physiologie & Biochimie	Embryologie & Biostatistiques
10 avril	Anatomie & Embryologie	Biocell & SPE
22 mai	Biocell & Simulation	Simulation & Physiologie

Tarifs

Première : 420€

Terminale : 540€

Contact : lycee@blanchedecastille.com

Inscription Prépa L1 Santé 2026-2027

— RESPONSABLE —

Je, soussigné,

Nom

Prénom

Adresse mail

Téléphone

Désire inscrire mon enfant :

— ÉLÈVE —

Nom

Prénom

Établissement

Classe : Première Terminale

Adresse mail

Téléphone

à la session 2026-2027 des samedis de préparation L1 santé.

Fait à (lieu) Signature

Le (date)

— TARIFS —

Première : 420€ - Terminale : 540€

— PRÉCISIONS —

Le règlement se fait par chèque, à libeller à l'ordre de Blanche de Castille.

Contact : lycee@blanchedecastille.com